

**FORMATO EUROPEO
PER IL CURRICULUM
VITAE**

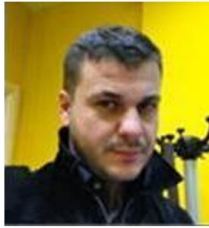

INFORMAZIONI PERSONALI

Nome	QUICI GIANLUCA
Indirizzo	LOC. MADONNA DELLA STELLA, 24 - 06036 MONTEFALCO (PG)
Telefono	338 9037107
E-mail	giangioquici@gmail.com
Nazionalità	Italiana
Data di nascita	LANCIANO (CH), 09/10/1979

Appartenente alle categorie protette in base alla legge 68 del 1999, con un grado di invalidità del 60 %

ESPERIENZA LAVORATIVA

Da dicembre 2022 ad Aprile 2023

- Nome e indirizzo del datore di lavoro
- Tipo di impiego
- Principali mansioni e responsabilità

SKY SRL PERUGIA
Sales account
Consulenza e vendita servizi e prodotti televisivi di Sky

Da Gennaio 2016 ad Aprile 2022

OREGOLD SRL
Investimenti in oro fisico - Bastia Umbra (PG)

Promotore metalli preziosi
Consulenza e vendita di oro fisico da investimento

Da Novembre 2013 a Giugno 2015

LA STANZA DEL SALE sas
Centro benessere - Foligno (PG)

Socio responsabile del centro di haloterapia
Gestione amministrativa e accoglienza clienti

Da Marzo 2008 ad Luglio 2013

KRYSOS SRL
Commercio all'ingrosso di oro e argento - Bastia Umbra (PG)

Responsabile negozio sede di Terni
Valutazione e acquisto di oro e argento
Operazioni di cassa (contanti, assegni, bonifici)

Da Marzo 1999 ad Aprile 2008

ALLEANZA ASSICURAZIONI SPA
Compagnia Assicurativa - Norcia (PG)

Account Manager

Gestione portafoglio clienti

Vendita prodotti assicurativi ramo vita (polizze vita, piani di risparmio, previdenza integrativa, depositi e investimenti)

ISTRUZIONE E FORMAZIONE

- Date (1993 – 1998)
- Nome e tipo di istituto di istruzione o formazione
 - Principali materie / abilità professionali oggetto dello studio
 - Qualifica conseguita
 - Livello nella classificazione nazionale (se pertinente)

ISTITUTO TECNICO SUPERIORE ROBERTO BATTAGLIA – NORCIA (pg)

Contabilità economico finanziaria di aziende commerciali, industriali e bancarie – contabilità pubblica

Ragioniere perito

CAPACITÀ E COMPETENZE

PERSONALI

MADRELINGUA

ITALIANO

ALTRE LINGUA

INGLESE

- Capacità di lettura
- Capacità di scrittura
- Capacità di espressione orale

buono

buono

buono

CAPACITÀ E COMPETENZE RELAZIONALI

spiccate doti relazionali e comunicative, ottima resistenza allo stress; forte orientamento al problem-solving e ottime capacità di coordinamento e motivazione del team.

volontà di creare ed ampliare il proprio bagaglio personale e professionale operando in aziende dinamiche e motivate al raggiungimento degli obiettivi prefissati.

entrare a far parte di un'azienda nella sua complessità e ricchezza di esperienze, sfruttando al massimo e in modo costruttivo le opportunità che essa offre.

completa disponibilità a trasferte di lavoro in ambito nazionale ed internazionale

CAPACITÀ E COMPETENZE ORGANIZZATIVE

Particolare attitudine a lavorare in team, con una predisposizione per ambienti giovani e dinamici.

Vivere e lavorare con altre persone, in ambiente multiculturale, dinamico e formativo, occupando posti in cui la comunicazione è importante e in situazioni in cui è essenziale lavorare in squadra

CAPACITÀ E COMPETENZE TECNICHE

Buona conoscenza dei:

Sistemi operativi: MS-DOS, Windows 10.

Programmi di utilità: Microsoft Word, Excel, Access, Powerpoint (pacchetto office).

Programmi per la navigazione in rete e per la gestione di posta elettronica: Microsoft Internet, Explorer, Google Chrome

CAPACITÀ E COMPETENZE ARTISTICHE

Musica, scrittura, disegno ecc.

Musicista

ALTRE CAPACITÀ E COMPETENZE

Competenze non precedentemente indicate.

in possesso dell'attestato addetto antincendio alto rischio

PATENTE O PATENTI

Patente di Guida B

CERTIFICAZIONI
codice e titolo percorso

Attestato per il front office/back office e gestione clienti

Certificato ECDL (European Computer Driving Licence)

**Iscritto all'elenco del Collocamento Mirato in base alla
legge 68 del 1999 in data 17/10/2023**

*Autorizzo il trattamento dei dati personali ai sensi del Decreto
Legislativo 30 giugno 2003 n. 196 "Codice in materia di Protezione
ei dati personali" e del GDPR (Regolamento UE 2016/679)*

MONTEFALCO, LI 05/12/2023

RAG. GIANLUCA QUICI

